Imprimir confirmación

La reserva se ha realizado correctamente

Código de confirmación:

N495H

Tus billetes se han emitido y hemos enviado la confirmación a tefyjap@gmail.com

Elige tu asiento y obtén tu tarjeta de embarque
Si prefieres no hacerlo, podrás realizar el checkin 24h antes del vuelo

Esta reserva generará al menos **3.189 Avios y 459 Puntos Elite** entre los pasajeros registrados en Iberia Club.

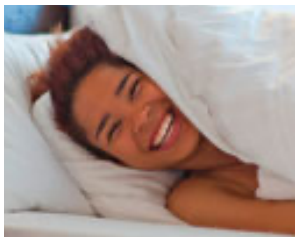

Elige tu hotel perfecto

Reserva aquí

Bogotá

BOG Aeropuerto: EL DORADO INTL

Madrid

Aeropuerto: ADOLFO SUAREZ BARAJAS MAD

T1
22 May 2026
12:35

IBERIA
IB0156
Operado por Iberia

T4S
23 May 2026
05:15

Madrid

MAD Aeropuerto: ADOLFO SUAREZ BARAJAS

Bogotá

Aeropuerto: EL DORADO INTL BOG

T4S
10 Jun 2026
12:10

IBERIA
IB0151
Operado por Iberia

T1
10 Jun 2026
15:50

Déjanos las maletas a nosotros

Las recogemos en tu casa y te las dejamos en el aeropuerto de destino.

Infórmate

Resumen y desglose

Ida

Bogotá-Madrid
22 May. 2026 / 12:35
EL DORADO INTL
Terminal 1
Cabina Turista

Ver detalles del vuelo

Tarifa Básica

Ver detalles de la tarifa

Vuelta

Madrid-Bogotá
10 Jun. 2026 / 12:10

ADOLFO SUAREZ
BARAJAS

Terminal 4S

Cabina Turista

Ver detalles del vuelo

Tarifa Básica

Ver detalles de la tarifa

Pasajeros

Luis yoni Peña duarte
Marleny Sánchez caro
Yolanda Caro suarez

3 Adultos

Tarifa	3 x 660.100COP
Impuestos, tasas y cargos del operador	5.820.990COP

Importe Vuelos **7.801.290COP**

Pago

Tarjeta bancaria Visa

TOTAL7.801.290COP

Impuestos, tasas y cargos del operador

Actividades

Cuando llegues a tu lugar de destino, te esperamos con las mejores experiencias a precios exclusivos: cultura, gastronomía, ocio, deporte...

Ver actividades

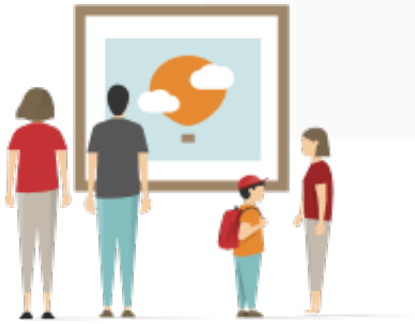

Desglose de Avios y Puntos Elite

Estos son los Avios que podrá acumular cada pasajero por cada extra contratado en este vuelo, siempre que esté registrado en Iberia Club.

Gestionado por Booking.com

Encuentra las mejores ofertas

20 millones de habitaciones en la palma de tu mano

¿Dónde vas?

Madrid

Entrada

23/05/2026

Salida

10/06/2026

Buscar

MEDDAYS apartamento CALA DORADA

Desde COP 388.300 por noche

Agora Boutique Coliving Madrid

Desde COP 1.823.020 por noche

apartamento entero chamberi

Desde COP 772.120 por noche

Iberia Club

Descubre la experiencia Iberia Club y cambia tu forma de viajar

Centro de ayuda

Te ayudamos a solucionar cualquier duda que tengas sobre tu viaje: equipajes, documentación, aeropuertos y más

Atención al cliente

O consúltenos sus dudas y sugerencias a través de nuestra cuenta en twitter:
Ir al twitter de Iberia

Accesibilidad
Política de protección de datos personales

© Iberia 2026